



AGREGAR PORTERO IP

A CENTRAL  Yeastar

The Yeastar logo is a white icon consisting of a central point with several lines radiating outwards, ending in teardrop shapes, resembling a star or a flower.

Configuración para agregar en central Yeastar un Portero IP Cygnus

Central Telefónica. Agregar Extensión.

Ingresar a la central Yeastar con su correspondiente dirección IP, usuario y contraseña.

Por default: 192.168.5.150:8088 admin/password

Setting/Extensions/Add

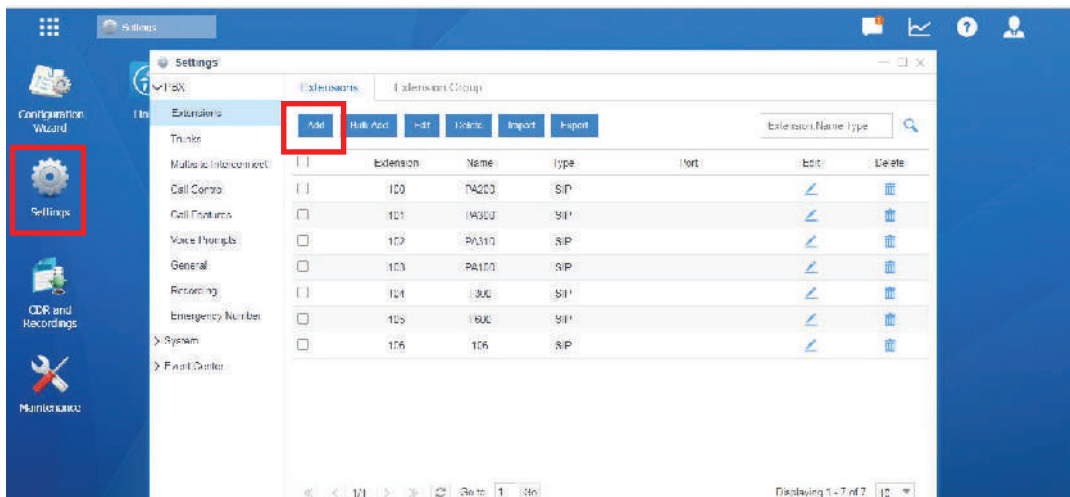

Add Extension

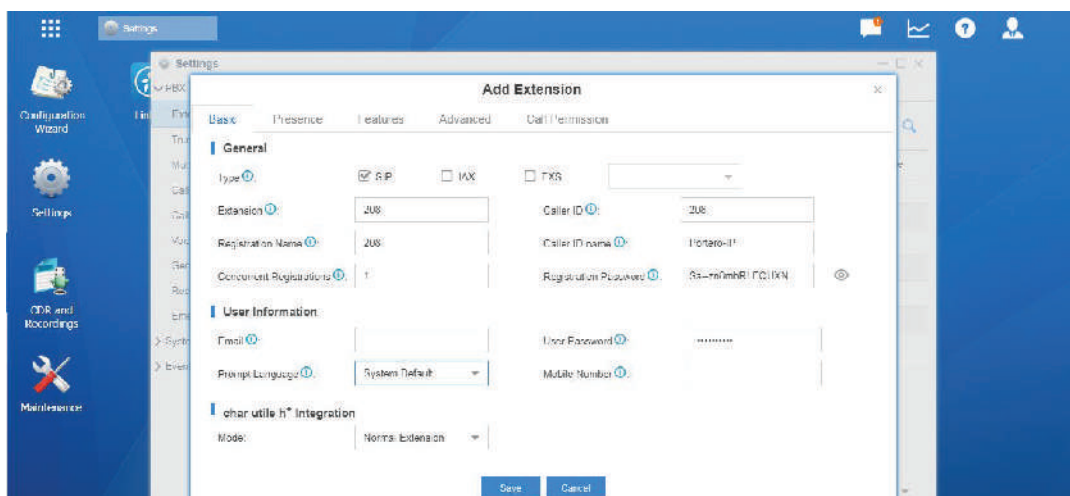

Extensión: Numero de extensión que asignaremos.

Registration name: Numero de extensión.

Caller ID: Numero de extensión

Caller ID Name: Nombre que aparecerá al llamar.

Registration Password: Nos otorgara una contraseña o podremos configurar una desea, con sus respectivas condiciones. (Mayúscula, minúscula, no consecutivos etc.)

Prompt Language: Elegir idioma de voz para esa extensión. (Avisos por default)

Save. Extensión creada!

Portero IP Cygnus

Se ingresa con dirección IP del Portero al web server. (admin/admin)

Linea/SIP/Ajustes básicos

Usuario/Phone number: Numero de extensión.

Nombre/Display Name: El mismo que configuremos en la extensión de la central.

Nombre de autenticación: Confirmar numero de extensión.

Contraseña: Que obtuvimos o configuramos en la creación de la extensión.

Dirección del servidor SIP/Server Address: Dirección IP de la central.

Puerto SIP/Server Port SIP: 5060

- Tildar check box **ACTIVAR / ACTIVATE.**

Confirmación:

- Para confirmar el registro accedemos a **PBX MONITOR** en la central.

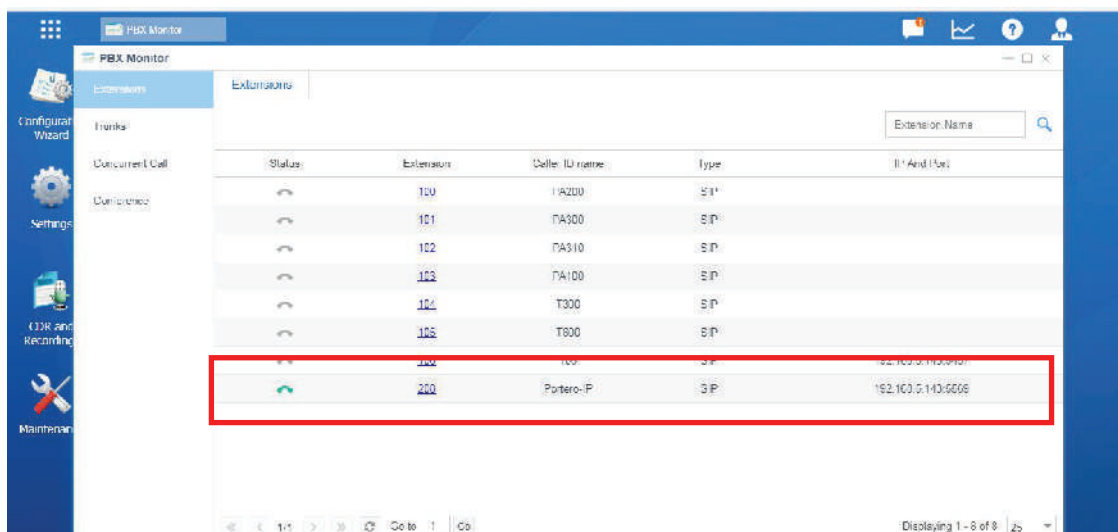
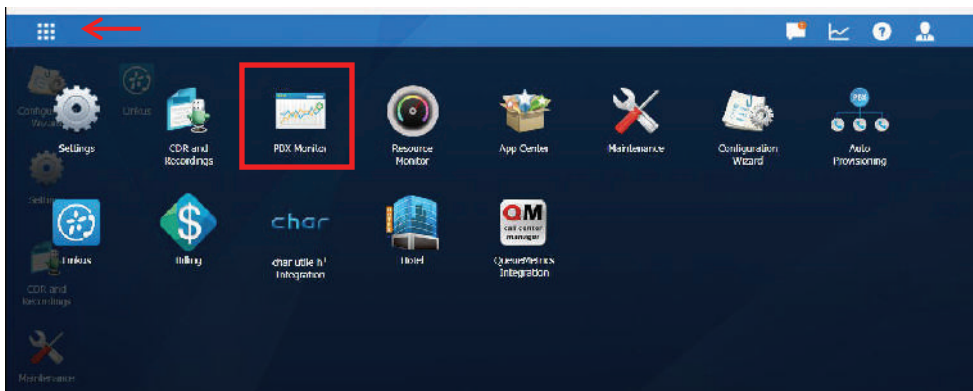

CYGNUS 
electronics