



AGREGAR TELEFONO IP

A CENTRAL  Yeastar

The Yeastar logo is a stylized white graphic consisting of a central dot with four curved lines extending outwards, resembling a flower or a star.

Configuración para agregar en central Yeastar  
un Teléfono IP Cygnus

**Central Telefónica. Agregar Extensión.**

Ingresar a la central Yeastar con su correspondiente dirección IP, usuario y contraseña.

**Por default: 192.168.5.150:8088 admin/password**

**Setting/Extensions/Add**

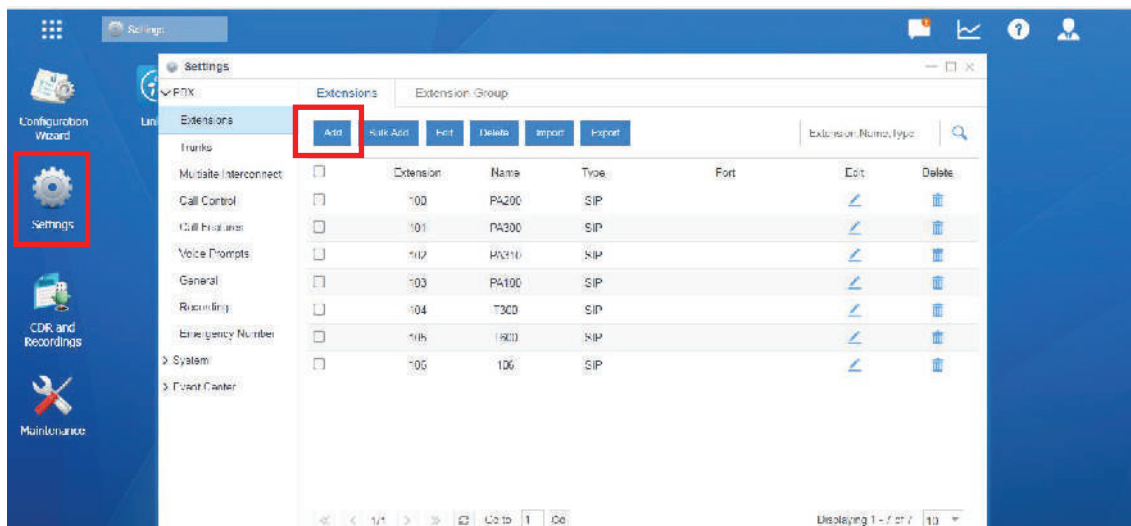

**Add Extension**

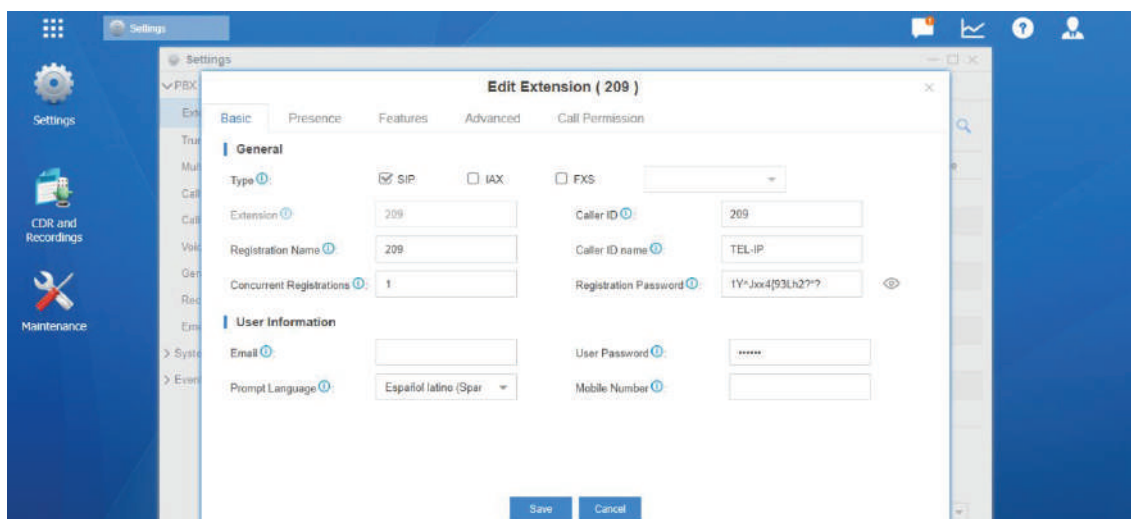

**Registration name:** Numero de extensión.

**Caller ID:** Numero de extensión

**Caller ID Name:** Nombre que aparecerá al llamar.

**Registration Password:** Nos otorgara una contraseña o podremos configurar una desea, con sus respectivas condiciones. (Mayuscula, minuscula, no consecutivos etc.)

**Prompt Language:** Elegir idioma de voz para esa extensión.

**Save.** Extensión creada!

## Teléfono IP Cygnus

Se ingresa con dirección IP del teléfono al web sever. (admin/admin)

### Linea/SIP/Ajustes básicos

**Usuario:** Numero de extensión.

**Nombre:** El mismo que configuremos en la extensión de la central.

**Nombre de autenticación:** Confirmar numero de extensión.

**Contraseña:** Que obtuvimos o configuramos en la creación de la extensión.

**Dirección del servidor SIP:** Dirección IP de la central.

**Puerto SIP:** 5060

- Tildar check box **ACTIVAR**.

**Confirmación:**

- Para confirmar el registro accedemos a **PBX MONITOR** en la central.

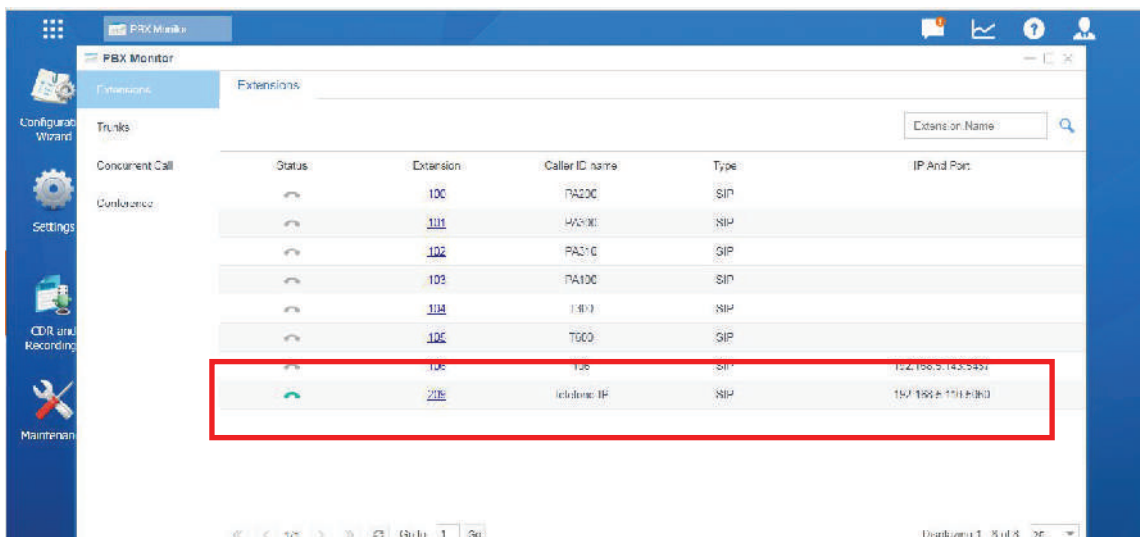
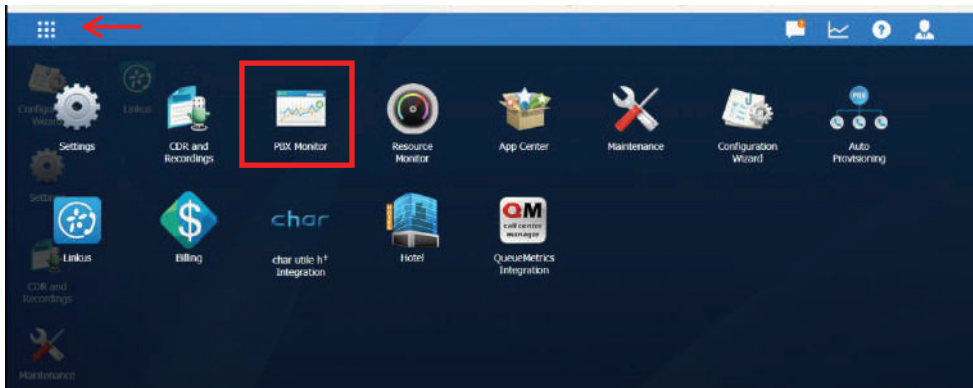

**CYGNUS**  
electronics

